

MUNICÍPIO DE NOVA ITABERABA

ESTADO DE SANTA CATARINA

EDITAL DE PROCESSO SELETIVO N.º 004/2017

08 DE OUTUBRO DE 2017

**CARGO:**  
**Nutricionista**

**INSTRUÇÕES**

Este Caderno de Questões contém **20 questões**, constituídas com cinco opções (A, B, C, D, E) e **uma única resposta correta**. Em caso de divergência de dados e/ou de defeito no Caderno de Questões, solicite providências ao fiscal de sala.

Você receberá juntamente com o Caderno de Questões, o **Cartão Resposta**, o qual deverá ser preenchido atentamente com **Nome, Assinatura, Nº da Identidade e as respostas por questão**.

**As respostas do Caderno de Questões deverão ser transcritas para o Cartão Resposta**, com caneta esferográfica de tinta azul ou preta, de acordo com as orientações de preenchimento abaixo.

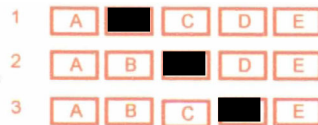

O **Cartão Resposta** é o único documento válido para a correção das provas e o não preenchimento correto implica a anulação da questão. **Não será fornecido**, em hipótese alguma, novo Cartão Resposta por erro de preenchimento por parte do candidato. O Cartão Resposta é **insubstituível** e de inteira responsabilidade do candidato, por isso não deve ser amassado, dobrado, rasgado ou rasurado.

Durante a realização das provas **não será permitida qualquer consulta a materiais**, sejam didáticos ou eletrônicos. O candidato que for flagrado fazendo uso desses materiais estará automaticamente **eliminado** do Processo Seletivo.

A **interpretação das questões** é parte integrante da prova, não sendo permitido aos fiscais de sala auxiliar na interpretação.

A saída da sala de prova, com a entrega do Caderno de Questões e Cartão Resposta, somente será permitida após transcorrido **30 minutos do início da mesma**.

Ao concluir a prova e o preenchimento do Cartão Resposta, **entregue o Caderno de Questões e o Cartão Resposta ao fiscal de sala**. A não entrega de qualquer um dos itens especificados acima, implicará na eliminação do candidato do Processo Seletivo.

O tempo de duração total da prova é de **3 horas**, incluído o tempo para preenchimento do Cartão Resposta.

Os **3 últimos candidatos** ao terminar a prova deverão permanecer juntos em sala para, juntamente com os fiscais de sala, conferir os Cartões Resposta e assinar a folha ata e o lacre dos envelopes que guardarão os Cartões Resposta e os Cadernos de Questões.

A **desobediência** a qualquer uma das determinações constantes do Edital de Processo Seletivo, do presente Caderno de Questões e de preenchimento do Cartão Resposta, implicará na **eliminação do candidato** do Processo Seletivo.

O **Gabarito Preliminar** e as **provas escritas/objetivas** estarão disponíveis, no dia **08 de outubro de 2017, após às 14h00min**, no site [www.alternativeconcursos.com.br](http://www.alternativeconcursos.com.br).

É facultado ao candidato interpor **recurso** contra as questões da prova escrita/objetiva através do e-mail [recursos@alternativeconcursos.com.br](mailto:recursos@alternativeconcursos.com.br), no prazo de **09 de outubro de 2017**.

**01) Dadas as sentenças:**

- 1-Paulo aprendeu as línguas alemã e francesa.
- 2-Paulo aprendeu a língua alemã e a francesa.
- 3-Aprendi a aceitar meus próprios defeitos.

**Em relação a concordância das frases acima:**

- a) Somente a 1 está correta.
- b) Somente a 2 está correta.
- c) As três sentenças estão corretas.
- d) Somente as sentenças 2 e 3 estão incorretas.
- e) Somente a sentença 3 está correta.

**02) O acento indicador de crase está corretamente empregado em todas as sentenças abaixo, exceto em:**

- a) Pedro se referiu à carta de sua avó.
- b) Amanhã vou à terra de meus antecessores.
- c) A vítima ficou frente à frente com o ladrão.
- d) Gostava daquele menino à beça.
- e) Ficamos às escondidas até mamãe voltar do mercado.

**03) A assertiva que apresenta uma informação incorreta é:**

- a) O plural de cidadão é cidadãos.
- b) O plural de bomba-relógio é bombas-relógio.
- c) O plural de couve-flor é couves-flores.
- d) O plural de sacristão é sacristães.
- e) O plural de porta-bandeira é portas-bandeiras.

**04) Complete as sentenças:**

- 1-O aluno não foi para a escola .....estava doente.
- 2-O diretor quer um .....para essas atitudes.
- 3-Não descobri ..... ele não compareceu na reunião.
- 4-Se o réu mentiu, gostaria de saber.....

**Respeitando a ordem em que as frases aparecem, temos:**

- a) porque – porquê – por que – por quê
- b) porquê – porque – por que – por quê
- c) por que – porquê – por quê – porque
- d) porque – por que – porquê – por quê

- e) porquê – porque – por que - por que

**05) Na oração: “Domingo irá chover forte, portanto não marcarei compromisso.” a conjunção em destaque estabelece relação de:**

- a) continuidade
- b) contrariedade
- c) alternância
- d) conclusão
- e) explicação

Conhecimentos Gerais

**06) Por 61 votos favoráveis e 20 contrários, o plenário do Senado Federal aprovou, o impeachment de Dilma Rousseff. Com o resultado, Michel Temer assumiu a Presidência da República em definitivo até o fim do mandato, em 2018. A posse ocorreu, no Congresso Nacional, onde Temer fez um juramento à Constituição, no dia:**

- a) 31 de agosto de 2016.
- b) 16 de setembro de 2016.
- c) 06 de julho de 2016.
- d) 13 de agosto de 2016.
- e) 12 de outubro de 2016.

**07) Foi publicada, no Diário Oficial da União de quinta-feira (24/08/2017), a Medida Provisória 797/2017, que libera os saldos de contas do PIS/Pasep para homens com idade a partir de \_\_\_\_\_ anos e mulheres a partir de \_\_\_\_\_. A medida foi assinada pelo presidente da República, Michel Temer, na quarta-feira (23/08/2017). Assinale a alternativa que contempla corretamente o trecho acima:**

- a) 60 – 55
- b) 65 – 60
- c) 65 – 62
- d) 60 – 58
- e) 70 – 65

**08) Recentemente a Polícia Federal (PF) encontrou, milhares de notas de reais em malas e caixas de papelão dentro de um imóvel localizado em Salvador que seria utilizado por um ex-ministro do PMDB. A Operação Tesouro Perdido foi autorizada pela 10ª Vara Federal de Brasília. O texto refere-se ao ex-ministro:**

- a) Eduardo Cunha.
- b) Henrique Eduardo Alves.
- c) Moreira Franco.
- d) Eliseu Padilha.
- e) Geddel Vieira Lima.

**09) A Copa do Brasil de 2017 (Copa Continental Pneus do Brasil de 2017) foi a 29ª edição dessa competição brasileira de futebol organizada pela Confederação Brasileira de Futebol, com início em 8 de fevereiro e término em 27 de setembro. Qual foi o time campeão?**

- a) Flamengo.
- b) Grêmio.
- c) Cruzeiro.
- d) Chapecoense.
- e) Botafogo.

**10) Recentemente o Radar Meteorológico do Oeste foi inaugurado em Chapecó. O ato foi realizado no Loteamento Desbravador, e marca a programação dos 100 anos de emancipação do município. O novo equipamento cobre 42% do território Catarinense, abrangendo \_\_\_\_\_. Até então, a Defesa Civil contava apenas com o Radar de Lontras, no Vale do Itajaí, que cobre 75% do Estado. Assinale a alternativa que contempla corretamente o trecho acima:**

- a) 138 municípios.
- b) 97 municípios.
- c) 101 municípios.
- d) 72 municípios.
- e) 118 municípios.

### Conteúdos Específicos

**11) De acordo com a Lei nº 8.080/1990, art. 8º, as ações e serviços de saúde, executados pelo Sistema Único de Saúde (SUS), seja diretamente ou mediante participação complementar da iniciativa privada, serão organizados:**

- a) de forma regionalizada e hierarquizada em níveis de complexidade crescente.
- b) de forma regionalizada em níveis de complexidade decrescente.
- c) de forma hierarquizada em níveis de complexidade crescente.
- d) de forma regionalizada e hierarquizada em níveis de complexidade decrescente.

e) de forma municipalizada e regionalizada em níveis de complexidade decrescente.

**12) De acordo com a Lei nº 8.080/1990, art. 10, os municípios poderão constituir consórcios para desenvolver em conjunto as ações e os serviços de saúde que lhes correspondam:**

- I. Aplica-se aos consórcios administrativos intermunicipais o princípio da direção única, e os respectivos atos constitutivos disporão sobre sua observância.
- II. No nível municipal, o Sistema Único de Saúde (SUS), poderá organizar-se em distritos de forma a integrar e articular recursos, técnicas e práticas voltadas para a cobertura total das ações de saúde.
- III. Na articulação das políticas e programas, a cargo das comissões intersetoriais.

**É correto afirmar:**

- a) Somente I está correto.
- b) Somente II está correto.
- c) Somente I e II estão corretos.
- d) Somente III está correto.
- e) Todos estão corretos.

**13) De acordo com a Lei nº 8.080/1990, art. 19-C, caberá à União, com seus recursos próprios, financiar o Subsistema de Atenção à:**

- a) Saúde da gestante
- b) Saúde dos idosos
- c) Saúde indígena
- d) Saúde da população carente
- e) Saúde da gestante e a puérpera

**14) De acordo com a Lei nº 8.142/1990, art. 1º, o Sistema Único de Saúde (SUS), de que trata a Lei nº 8.080, de 19 de setembro de 1990, contará, em cada esfera de governo, sem prejuízo das funções do Poder Legislativo, com as seguintes instâncias colegiadas:**

- I. a Conferência de Saúde
- II. o Conselho de Saúde

**É incorreto afirmar:**

- a) A Conferência de Saúde reunir-se-á a cada quatro anos.

- b) O Conselho de Saúde atua na formulação de estratégias e no controle da execução da política de saúde na instância correspondente.
- c) O Conselho Nacional de Secretários de Saúde (Conass) e o Conselho Nacional de Secretários Municipais de Saúde (Conasems) não terão representação no Conselho Nacional de Saúde.
- d) A representação dos usuários nos Conselhos de Saúde e Conferências será paritária em relação ao conjunto dos demais segmentos.
- e) As Conferências de Saúde e os Conselhos de Saúde terão sua organização e normas de funcionamento definidas em regimento próprio, aprovadas pelo respectivo conselho.

**15) De acordo com a Lei nº 8.142/1990, art. 5º, é o \_\_\_\_\_, mediante portaria do Ministro de Estado, autorizado a estabelecer condições para aplicação desta lei.**

- a) Ministério da Saúde
- b) Conselho Federal de Saúde
- c) Conselho Nacional de Saúde
- d) Sistema Único de Saúde (SUS)
- e) Fundo Nacional de Saúde (FNS)

**16) Percentil é a medida estatística proveniente da divisão de uma série de observações em cem partes iguais, estando os dados ordenados do menor para o maior, em que cada ponto da visão corresponde a um percentil. Qual das alternativas está correta:**

- a) Percentil 0,1; percentil 3, percentil 10; percentil 50
- b) Percentil 0,1; percentil 3, percentil 10; percentil 80
- c) Percentil 0,1; percentil 3, percentil 10; percentil 85
- d) Percentil 0,1; percentil 3, percentil 10; percentil 97
- e) Nenhuma alternativa está correta

**17) O Direito à Alimentação Escolar adequada garante segurança alimentar e nutricional dos alunos de forma igualitária, respeitando as diferenças biológicas entre idades e condições de saúde. Desta forma, a resolução nº 1 de 8 de Fevereiro de 2017, altera o valor per capita para oferta da alimentação escolar no PNAE. Alterando os valores para:**

- a) R\$ 0,32 para alunos matriculados no Ensino Fundamental e Médio.
- b) R\$ 0,36 para alunos matriculados no Ensino Fundamental e Médio.
- c) R\$ 0,53 para alunos matriculados na Creche.

- d) R\$ 0,64 para alunos matriculados na Creche.
- e) R\$ 1,07 para alunos matriculados em escolas de educação básica localizadas em áreas indígenas e quilombolas.

**18) O sódio e o potássio são minerais essenciais para a regulação dos fluídos intra e extracelulares, atuando na manutenção da pressão sanguínea. O cloreto de sódio é composto por 40% de sódio, sendo a principal fonte desse mineral na alimentação. Estima-se que o consumo médio de sal pela população brasileira não ultrapasse o consumo recomendado máximo por dia isto é:**

- a) 1,7g de sódio por dia
- b) 2g de sódio por dia
- c) 2,4g de sódio por dia
- d) 5g de sódio por dia
- e) 6g de sódio por dia

**19) Gordura obtida principalmente do processo de industrialização de alimentos, a partir da hidrogenação de óleos vegetais, recomenda-se no máximo, que 1% do valor energético da alimentação diária seja proveniente deste tipo de gordura. Qual alternativa está correta:**

- a) Ácidos Graxos Monoinsaturados.
- b) Ácidos Graxos Insaturados.
- c) Ácidos Graxos Trans.
- d) Ácidos Graxos Saturados.
- e) Ácidos Graxos Saturados e Hidrogenados.

**20) Algumas substâncias alimentares não digeríveis no Trato Gastrointestinal (TGI) superior, ao atingirem o cólon são metabolizados e promovem o crescimento da microbiota intestinal benéfica. Estas substâncias são prebióticos, presentes naturalmente em alimentos como em fibras e frutooligossacarídeos, por sua ação intestinal os prebióticos favorecem o indivíduo de diversas maneiras. Qual alternativa está correta:**

- a) Aumentam o pH facilitando a absorção de cálcio.
- b) Reduzem a excreção de nitrogênio.
- c) Modulam a produção de muco e estimulam o sistema imune.
- d) Modulam a produção de lipídeos e glicose pelo intestino.
- e) Aumentam a ativação de xenobióticos.