

MUNICÍPIO DE NOVA ITABERABA

ESTADO DE SANTA CATARINA

EDITAL DE PROCESSO SELETIVO N.º 005/2017

07 DE JANEIRO DE 2018

CARGO:
Professor de Artes - Não Habilitado

INSTRUÇÕES

Este Caderno de Questões contém **20 questões**, constituídas com cinco opções (A, B, C, D, E) e **uma única resposta correta**. Em caso de divergência de dados e/ou de defeito no Caderno de Questões, solicite providências ao fiscal de sala.

Você receberá juntamente com o Caderno de Questões, o **Cartão Resposta**, o qual deverá ser preenchido atentamente com **Nome, Assinatura, Nº da Identidade e as respostas por questão**.

As respostas do Caderno de Questões deverão ser transcritas para o Cartão Resposta, com caneta esferográfica de tinta azul ou preta, de acordo com as orientações de preenchimento abaixo.

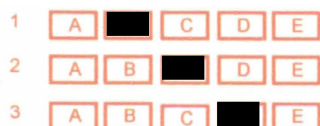

O **Cartão Resposta** é o único documento válido para a correção das provas e o não preenchimento correto implica a anulação da questão. **Não será fornecido**, em hipótese alguma, novo Cartão Resposta por erro de preenchimento por parte do candidato. O Cartão Resposta é **insubstituível** e de inteira responsabilidade do candidato, por isso não deve ser amassado, dobrado, rasgado ou rasurado.

Durante a realização das provas **não será permitida qualquer consulta a materiais**, sejam didáticos ou eletrônicos. O candidato que for flagrado fazendo uso desses materiais estará automaticamente **eliminado** do Processo Seletivo.

A **interpretação das questões** é parte integrante da prova, não sendo permitido aos fiscais de sala auxiliar na interpretação.

A saída da sala de prova, com a entrega do Caderno de Questões e Cartão Resposta, somente será permitida após transcorrido **30 minutos do início da mesma**.

Ao concluir a prova e o preenchimento do Cartão Resposta, **entregue o Caderno de Questões e o Cartão Resposta ao fiscal de sala**. A não entrega de qualquer um dos itens especificados acima, implicará na eliminação do candidato do Processo Seletivo.

O tempo de duração total da prova é de **3 horas**, incluído o tempo para preenchimento do Cartão Resposta.

Os **3 últimos candidatos** ao terminar a prova deverão permanecer juntos em sala para, juntamente com os fiscais de sala, conferir os Cartões Resposta e assinar a folha ata e o lacre dos envelopes que guardarão os Cartões Resposta e os Cadernos de Questões.

A **desobediência** a qualquer uma das determinações constantes do Edital de Processo Seletivo, do presente Caderno de Questões e de preenchimento do Cartão Resposta, implicará na **eliminação do candidato** do Processo Seletivo.

O **Gabarito Preliminar** e as **provas escritas/objetivas** estarão disponíveis, no dia **08 de janeiro de 2018**, no site www.alternativeconcursos.com.br.

É facultado ao candidato interpor **recurso** contra as questões da prova escrita/objetiva através do e-mail recursos@alternativeconcursos.com.br, no prazo de **09 e 10 de janeiro de 2018**.

01) Dadas as sentenças:

1. Nunca nos falou sobre o ocorrido daquele dia.
2. Não, disse-me papai, você não poderá ir.
3. Levantei-me tarde hoje.

Em relação a colocação pronominal:

- a) Todas estão corretas.
- b) Somente 1 e 2 estão corretas.
- c) Somente 2 e 3 estão corretas.
- d) Somente 1 e 3 estão corretas.
- e) Somente 3 está correta.

02) Observe as orações subordinativas adjetivas que estão em *itálico* nas frases abaixo:

1. Mamãe sente pelo filho mais velho um amor *que não se pode definir.*
2. As dores deixadas pela violência são marcas *que não se podem apagar.*
3. O coronel disse que este é o tipo de tarefa *que não se executa.*
4. Ela escreveu um texto *que não se pode entender.*

Transformando essas orações em adjetivos, respeitando a ordem em que as sentenças aparecem, temos:

- a) Indefinível - impagável - executável - inteligível
- b) inefável - indelével - inexecutável - inteligível
- c) inefável - indolor - inexecutável - iletrado
- d) indefinível - indelével - inexecutável - ininteligível
- e) inexato - infactível - inexecutável - indouto

03)



*Passarinho não come
pedra porque sabe o
bico que tem.*

~ Adágio Popular ~



SoFrases.com

Disponível em: www.frasesmais.com
Acesso:26/12/2017.

Qual a circunstância que a oração subordinada adverbial expressa na frase anterior:

- a) adversidade
- b) condição
- c) tempo
- d) finalidade
- e) causa

04) “*Após a apresentação, a artista ficou só no camarim.*” Sobre a frase:

- a) é uma frase incorreta por iniciar com advérbio.
- b) é uma frase ambígua devido ao duplo sentido do vocábulo *só*.
- c) é uma frase ambígua devido ao emprego incorreto da vírgula.
- d) é uma frase inverossímil devido ao emprego incorreto da vírgula.
- e) é uma frase inverossímil devido a presença do termo *só*.

05) Leia o fragmento do poema *Soneto do maior amor* de Vinícius de Moraes:

*“E quando a sente alegre, fica triste
E se a vê descontente, dá risada.”*

A figura de linguagem presente nesse excerto é denominada:

- a) hipérbole
- b) metonímia
- c) antítese
- d) onomatopeia
- e) pleonasma

Conhecimentos Gerais

06) Em 2018 o Município de Nova Itaberaba (SC) completará quantos anos desde sua fundação?

- a) 24
- b) 26
- c) 28
- d) 27
- e) 29

07) Que dia termina o horário de verão no Estado de Santa Catarina no ano de 2018?

- a) 25 de fevereiro.
- b) 17 de março.
- c) 11 de fevereiro.
- d) 04 de março.
- e) 18 de fevereiro.

08) O carnaval no Brasil em 2018 vai ocorrer no dia:

- a) 13 de fevereiro.
- b) 14 de fevereiro.
- c) 18 de fevereiro.
- d) 13 de março.
- e) 25 de março.

09) Recentemente o Presidente da República, Michel Temer, assinou decreto que fixa em _____ o valor do salário mínimo para 2018. Assinale a alternativa que contempla corretamente o trecho acima:

- a) R\$ 954,00
- b) R\$ 937,00
- c) R\$ 964,00
- d) R\$ 960,00
- e) R\$ 959,00

10) A Copa do Mundo FIFA de 2018 ou Campeonato Mundial de Futebol FIFA de 2018 será a vigésima primeira edição deste evento esportivo, um torneio internacional de futebol masculino organizado pela Federação Internacional de Futebol (FIFA), que ocorrerá na _____, anfitriã da competição pela primeira vez. Assinale a alternativa que contempla corretamente o trecho acima:

- a) Inglaterra.
- b) Alemanha.
- c) Espanha.
- d) Rússia.
- e) Bélgica.

Conteúdos Específicos

11) No período pós-guerra, a pintura abstrata era vista como uma evolução lógica em arte, mas o que se viu foi o renascer do figurativismo. Entretanto, os pintores figurativos não se limitaram à tradição, mas produziram imagens provocativas da condição humana em um mundo em mudança. Teve participação importante nesse período:

- a) Tarsila Do Amaral
- b) Pablo Picasso
- c) Francis Bacon
- d) Friedrich Overbeck
- e) Lorenzo Lotto

12) A Escola Bauhaus de Arte foi fundada na:

- a) Alemanha em 1919
- b) Nova York em 1919
- c) Alemanha em 1920
- d) França em 1921
- e) Nova York 1920

13) O Realismo foi um movimento artístico que surgiu:

- a) em Nova York
- b) na Alemanha
- c) na Itália
- d) na França
- e) Nenhuma das alternativas

14) O Fauvismo é caracterizado pela representação:

- a) Uso de cores intensas.
- b) Geometrização das formas.

- c) Propaganda como principal forma de comunicação.
- d) Desvalorização da tradição e do moralismo.
- e) Uso de onomatopéias.

15) Que função é desenvolvida pelo Diretor durante uma peça teatral:

- a) Encenam, interpretam os personagens.
- b) Responsável pelos sons.
- c) Cria o cenário e os objetos da cena.
- d) Em um espetáculo de dança é quem elabora, dirige e organiza a coreografia do espetáculo.
- e) Responsável por conduzir a encenação, os ensaios, dar diretrizes sobre a interpretação dos atores e a concepção geral do espetáculo.

16) O teatro enquanto manifestação humana sempre esteve presente na história da humanidade, pois por meio dele o homem expressava sentimentos, contava histórias, e louvava seus deuses. Portanto, para o teatro existir são necessários três elementos básicos:

- a) Bailarino – Ator – Diretor
- b) Personagem – Espaço – Público
- c) Maquiagem – Palco – Pintor
- d) Escultor – Espaço – Platéia
- e) Todas as afirmativas estão corretas

17) Sobre o artesanato é correto afirmar:

- I. A partir do século XI, o artesanato ficou concentrado, em espaços conhecidos como oficinas, onde um pequeno grupo de aprendizes viviam com o mestre-artesão, detentor de todo o conhecimento técnico.
- II. Historicamente, o artesão, responde por todo o processo de transformação da matéria-prima em produto acabado.
- III. Os primeiros objetos feitos pelo homem eram artesanais.
- IV. Pesquisas permitiram identificar uma indústria lítica e fabricação de cerâmica por etnias de tradição nordestina que viveram no sudeste do Piauí em 6.000 a.C.

É correto o que se afirma em:

- a) I, III
- b) II, IV
- c) I, II, III
- d) III, IV
- e) I, II, III, IV

18) De acordo com a Lei de Diretrizes e Bases da Educação Nacional, Lei nº 9.394/1996, art. 4º, o dever do Estado com educação escolar pública será efetivado mediante a garantia de:

- a) Ensino Fundamental, obrigatório e gratuito, inclusive para os que a ele não tiveram acesso na idade própria.
- b) Educação básica obrigatória e gratuita dos 4 (quatro) aos 17 (dezesete) anos de idade.
- c) Ensino Fundamental, obrigatório e gratuito, exceto para os que a ele não tiveram acesso na idade própria.
- d) Ensino Fundamental, obrigatório e gratuito, dos 4 (quatro) aos 17 (dezesete) anos de idade.
- e) Educação básica obrigatória e gratuita dos 3 (três) aos 17 (dezesete) anos de idade.

19) De acordo com a Lei de Diretrizes e Bases da Educação Nacional, Lei nº 9.394/1996, art. 5º, o acesso à educação básica obrigatória é direito público subjetivo, podendo qualquer cidadão, grupo de cidadãos, associação comunitária, organização sindical, entidade de classe ou outra legalmente constituída e, ainda, o Ministério Público, acionar o poder público para exigi-lo. Acerca do § 1º, o poder público, na esfera de sua competência federativa, deverá:

- I. Recensear anualmente as crianças e adolescentes em idade escolar, bem como os jovens e adultos que não concluíram a educação básica.
- II. Fazer-lhes a chamada pública.
- III. Zelar, junto aos pais ou responsáveis, pela frequência à escola.
- IV. Recensear a população em idade escolar, bem como alunos do ensino fundamental que a ele não tiveram acesso.

- a) Somente I, II e III estão corretas.
- b) Somente II e IV estão corretas.
- c) Somente I, III e IV estão corretas.
- d) Somente II e III estão corretas.
- e) Todas estão corretas.

20) De acordo com a Lei de Diretrizes e Bases da Educação Nacional, Lei nº 9.394/1996, art. 22, _____ tem por finalidades desenvolver o educando, assegurar-lhe a formação comum indispensável para o exercício da cidadania e fornecer-lhe meios para progredir no trabalho e em estudos posteriores.

- a) a educação infantil
- b) o ensino fundamental
- c) a educação básica
- d) o sistema de ensino
- e) a educação infantil e o ensino fundamental