EDITAL DE NOTIFICAÇÃO 01/2020

A Associação para o Desenvolvimento Habitacional Sustentável de Santa Catarina (ADEHASC), vem através de este edital Notificar a todos os moradores, ocupantes internos, lindeiros e confrontantes externos e a quem interessar que a localidade denominada de **LOTEAMENTO LINHA GARIBALDI,** está em fase de regularização fundiária em formato de **REURB-E**, através da **LEGITIMAÇÃO FUNDIÁRIA,** conforme Artigo 23 da Lei Federal 13.465/2017 e Decreto 9.310/2018, sendo que este loteamento denominado de **Linha Garibaldi, localizado no município de Nova Itaberaba**, onde foi realizado o levantamento planialtimétrico e cadastral, com georreferenciamento, subscrito por profissional competente, acompanhado de Anotação de Responsabilidade Técnica (ART), afim de emissão de Matriculas Individualizadas aos detentores dos lotes no Referido Loteamento, bem como realização das benfeitorias necessárias para fins de Regularização Fundiária objeto das matriculas **7.437**, nº **14.638**, n° **20.87**5, n° **75.452**, n° **60.543**, n° **60.544**, n° **18.188**, nº **7.401**; nº **120.835** e n° **120.836**, todas registradas no CRI de Chapecó/SC.

Artigo 01. Descrição Sucinta da área: O **Loteamento Garibaldi,** pertence a Frederico Paulo Foschiera matrícula n° 7.437; Moacir Filippi Chiella com Lourdes Maria Filippi Chiella, Osmar Filippi Chiella com Inelbe Elisabete Foschiera Chiella, Sadi Toscan com Ana Cavasotto Toscan, Valmir Luiz Guerro com Suzamar Salete Zucco Guerro, Valdecir José De Costa com Salete Zolet de Costa e Vilte Regina Grando matrícula n° 120.835; Edegar Chiela matrícula n° 120.836; Tadeu Rigo matrícula n° 14.638 e n° 20.875; Aldi Panassolo com Regina Panassolo e Angelo Joares Capeletti com Rosalete Maria Camera Capeletti matrícula n° 7.401; Ludovino Magnanti com Neri Malfatti Magnanti matrícula n° 75.452; Sergio Antonio Grando com Terezinha Antonia Kintschner Grando matrícula n° 60.543; Marcelino Ilha da Silva com Hildegard Ilha da Silva matrícula n° 60.544 e a Prefeitura Municipal de Nova Itaberaba matrícula n° 18.188, todas registrada no CRI de Chapecó/SC.

Artigo 01.2 Com o total de área a regularizar de 89.237,34 m², sendo essa uma área com 60 lotes presentes, sendo 58 lotes aderentes e 02 lotes, de mais de 58 famílias ali residindo e com uma população de aproximadamente 232, que é atendido por 4 ruas projetadas e 6 acessos, quais sejam: **Rua Projetada 01, Rua Projetada 02, Rua Projetada 03, Rua Projetada 04, Acesso 1, Acesso 2, Acesso 3, Acesso 4, Acesso 5 e Acesso 6.** Segue quadros de área:

ÁREA TOTAL REURB	89.237,34 m²
ÁREA DOS LOTES	77.858,84 m²
ÁREA DE ACESSO	1.059,77 m²
ÁREA REMANESCENTE	5.164,61 m²
ÁREA DA RUA PROJETADA	5.154,12 m²
ÁREA DE APP	13.345,00 m²

Artigo 02. Dos equipamentos Urbanos Comunitários presentes na Referida Área: A área de intervenção é atendida pelos seguintes equipamentos comunitários presentes e constituídos na área tais quais:

- Arruamento envolvendo a maior parte da área da intervenção;
- Energia Elétrica;
- Água potável;
- Coleta seletiva de resíduos sólidos através da prefeitura Municipal;
- Telefonia fixa;
- Sinal de telefonia móvel;
- Transporte escolar fornecido pelo município;
- Atendimento de 100 % das agentes comunitária de Saúde;

Artigo 03: Os confinantes internos serão notificados por ato próprio denominado de Notificação e Declaração de Reconhecimento de Divisa e Reconhecimento e Aceitação de Divisa de Lote salvo os ocupantes que por motivos desconhecidos não foram encontrados no qual será alvo deste edital sendo que a ausência de manifestação dos confrontantes será tido como aceite conforme artigo 13 § 1º do Decreto 9.31/2018 e Artigo 20 § 1º. da Lei 13.465/2017.

Artigo 03.1: Os **confinantes externos terão 30 dias para a manifestação** conforme artigo 13 § 1º do Decreto 9.310/2018 e Artigo 20 § 1º. da Lei 13.465/2017.

CONFRONTANTES EXTERNOS:

- Matrícula nº R1/1.965 de propriedade de Sadi Toscan com Ana Cavasotto;
- Matrícula nº 113.137 de propriedade de Edimarcos Bianchi e Samara Briansini Bianchi;
- Matrícula nº 29.263 de propriedade de Helio Marchione;

TITULARES DE DOMÍNIO:

- Matrícula n° 7.437 de propriedade de Frederico Paulo Foschiera;
- Matrícula n° 120.835 de propriedade de Moacir Filippi Chiella com Lourdes Maria Filippi Chiella, Osmar Filippi Chiella com Inelbe Elisabete Foschiera Chiella, Sadi Toscan com Ana Cavasotto Toscan, Valmir Luiz Guerro com Suzamar Salete Zucco Guerro, Valdecir José de Costa com Salete Zolet de Costa e Vilte Regina Grando;
- Matrícula n° 120.836 de propriedade de Edegar Chiela;
- Matrícula n° 14.638 e n° 20.875 de propriedade de Tadeu Rigo;
- Matrícula n° 7.401 de propriedade de Aldi Panassolo com Regina Panassolo e Angelo Joares Capeletti com Rosalete Maria Camera Capeletti;
- Matrícula n° 75.452 de propriedade de Ludovino Magnanti com Neri Malfatti Magnanti;
- Matrícula n° 60.543 de propriedade de Sergio Antonio Grando com Terezinha Antonia Kintschner Grando;
- Matrícula n° 60.544 de propriedade de Marcelino Ilha da Silva com Hildegard Ilha da Silva;
- Matrícula n° 18.188 de propriedade de Prefeitura Municipal de Nova Itaberaba;

Artigo 04: As impugnações cabíveis ou contrárias ou Adversas ao objeto deste ato deverão ser apresentadas no prazo de (30) Trinta dias, a contar da data da última publicação, do presente

edital, em jornal da região, ou por meio eletrônico no DOM (Diário Oficial Municipal) sendo que as impugnações poderão ser protocoladas no Setor de Protocolo da Prefeitura Município de Nova Itaberaba, endereçada ao Prefeito Municipal e a comissão Municipal de Regularização Fundiária, com as devidas justificativas plausíveis que serão analisadas pelos setores responsáveis, bem como pela comissão municipal de Regularização Fundiária, ficando a critério da Comissão Municipal, acatar ou não as devidas impugnações de acordo com as suas razões conforme Artigo 20 da Lei 13.465/2017.

Artigo 05: Não havendo manifestação em contrário no período de 30 dias considerar-se-á como aceite os elementos dos anexos e teor desse edital inclusive pelos lindeiros internos e confrontantes externos ao loteamento conforme prevê lei Federal 13.465/2017 artigos 20 § 1º, e transcorrido o prazo legal para manifestações, será efetivado o ato, na forma do artigo 31§ 5º e §6º da Lei 13.465/2017.

Nova Itaberaba/SC, 21 de Julho de 2020.

MARCIANO MAURO PAGLIARINI
Prefeito Municipal

Associação Para o Desenvolvimento Habitacional
Sustentável de Santa Catarina – ADEHASC
Presidente: **DJALMA MORELL**

ANEXO I

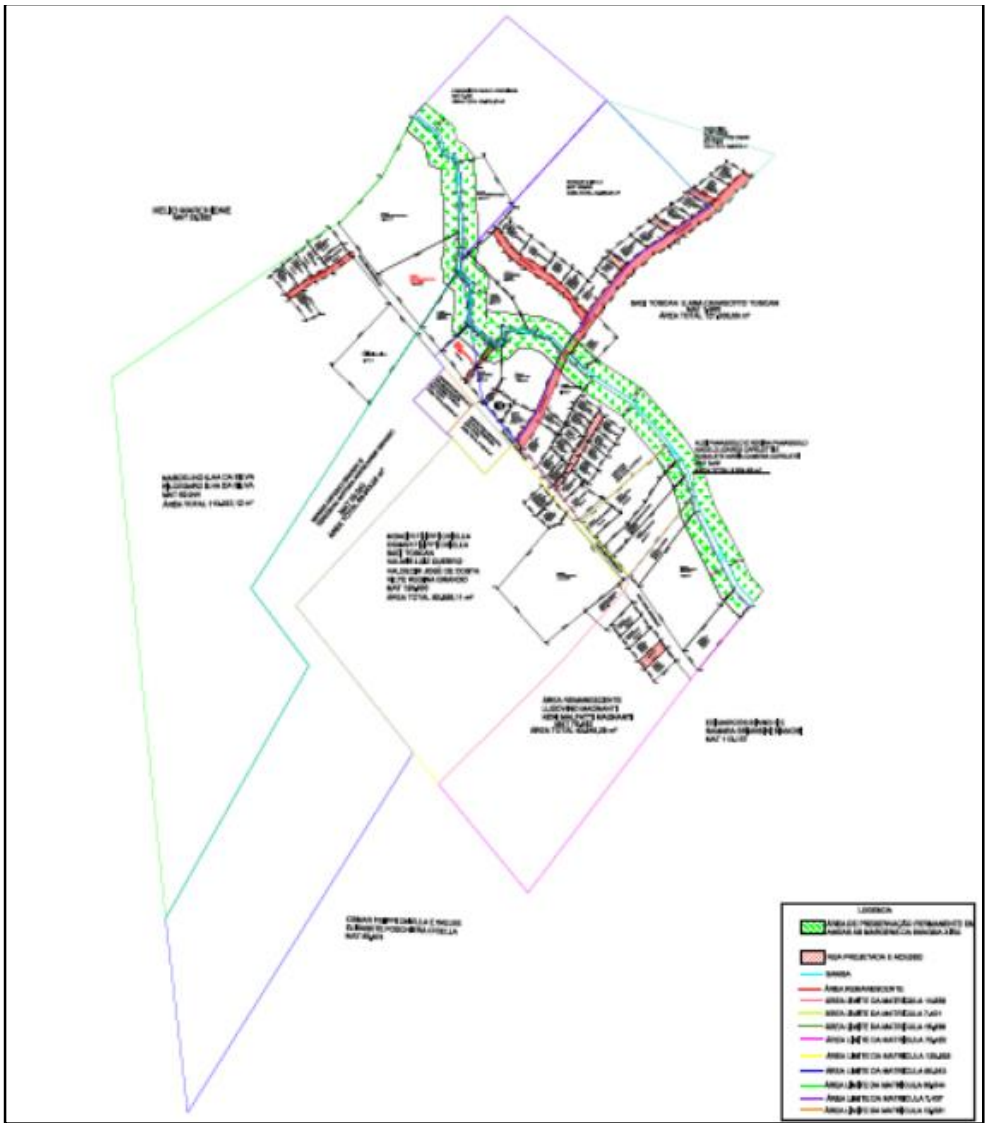

Anexo I I

LISTAGEM DAS FAMÍLIAS OCUPANTES DOS LOTES E QUADRAS, SUAS QUALIFICAÇÕES E FORMAS E DATA DE AQUISIÇÃO DA POSSE DO LOTE OBJETO DE REGULARIZAÇÃO FUNDIÁRIA A PARTIR DA LEI 13.465/2017, QUALIFICADOS EM REURB-E:

Nº	QUADRA LOTE	NOME	CONTRATO	MODALIDADE REURB
1.	**L – 01**	**PAULINHO ILHA DA SILVA,** brasileiro, empresário, solteiro, nascido no dia 25/12/1975, filho de Marcelino Ilha da Silva e Hildegard Ilha da Silva, portador da carteira de identidade nº 3.291.538 SESP/SC e inscrito no CPF nº 935.538.039-91, residentes e domiciliados na Rua Linha Garibaldi, nº 0, Bairro Zona Rural, no município de Nova Itaberaba/SC, CEP: 89818000	Matricula de n° 60.544, declaração 02/05/2000 Dois lotes, um do lado do outro	**REURB-E**
2.	**L - 02**	**CELITA KESCHNER TORRES,** brasileiro (a), Aposentada nascida no dia 06/06/1952, filha de Nelson Keschner e Ana Maria de Oliveira Keschner, portadora da carteira de identidade nº 3.848.359 SESP/SC e inscrita no CPF nº 022.104.949-58, casada sob comunhão parcial de bens, com matricula de n° 100115 01 55 1966 2 00013 015 0003030 61, no dia 25/05/1966 com **FLORIANO PORTELLA TORRES,** brasileiro (a), aposentado, nascido no dia 13/02/1946, filho de Eduardo Ayres Torres e Olga Farias Portella, portador da carteira de identidade nº 1.718.921 SESP/SC e inscrito no CPF nº 542.460.089-15, residentes e domiciliados na Rua Ln. Garibaldi, Bairro Interior, no município de Nova Itaberaba/SC, CEP:89818000	Instrumento particular de contrato de promessa irretratável de compra e venda 21/08/2015	**REURB-E**
	L - 03	**ÁREA REMANESCENTE.**		
3.	**L - 04**	**JENI TERESINHA GRANDO,** brasileiro (a), agricultora, nascida no dia 08/11/1964, filha de Domingos Favero e Delise Munaro Favero, portadora da carteira de identidade nº 1.833.286 SESP/SC e inscrita no CPF nº 974.249.279-49, casada sob regime de comunhão universal de bens com matricula de n° 107342 01 55 1985 2 00003 300 0000798 97, no dia 16/11/1985 com **LENOIR JOSÉ GRANDO,** brasileiro (a), empresário, nascido no dia 16/09/1963, filho de Alvis José Grando e Angelina Filippi, portador da carteira de identidade nº 1.610.148 SESP/SC e inscrito no CPF nº 564.478.259-04, residentes e domiciliados na Rua Ln. Garibaldi, Bairro Rural, no município de Nova Itaberaba/SC, CEP: 89818000	Contrato particular de promessa de compra e venda 09/01/1989	**REURB-E**
4.	**L - 05**	**VERONILDE ANDREOLA DALCHIAVON,** brasileira, auxiliar pessoal, nascida no dia 31/08/1981, filha de Orestes Antonio Andreola e Eulina Salete Andreola, portadora da carteira de identidade nº 6.880.053 SESP/SC e inscrita no CPF nº 826.647.140-15, casada sob regime de comunhão parcial de bens com matricula de n° 104257 01 55 2012 2 00056 289 0015531 51, no dia 08/05/2012 com	Declaração de posse	

		ARIBERTO DALCHIAVON, brasileiro, administrador, nascido no dia 10/01/1971, filho de Honorino Dalchiavon e Odila Dalchiavon, portador da carteira de identidade nº 2.652.847 SESP/SC e inscrito no CPF nº 863.846.519-04, residentes e domiciliados na Rua São João Batista, nº 82 ap 301, Bairro São Pedro, no município de Chapecó/SC, CEP: 89806380		**REURB-E**
5.	**L – 06**	**DEBORA DE LIMA,** brasileiro (a), do lar, nascida no dia 27/02/1994, filha de Jose de Lima e Neusa Aparecida de Campos de Lima, portadora da carteira de identidade nº 6320971 SSP/SC e inscrita no CPF nº 090.943.179-58, casada sob regime de comunhão parcial de bens com matricula de n° 107342 01 55 2018 2 00006 057 0001336 12, no dia 25/05/2018 com **MARCOS LUIZ VANASSI,** brasileiro (a), analista de credito, nascido no dia 10/07/1994, filho de Pedro Jose Vanassi e Sirlei Ficagna Vanassi, portador da carteira de identidade nº 5543197 SSP/SC e inscrito no CPF nº 091.553.009-01, residentes e domiciliados na Rua Ln Taruma, nº 00, Bairro Interior, no município de Nova Itaberaba/SC, CEP: 89818000**.**	Declaração de posse	**REURB-E**
6.	**L - 07**	**MARINES FERREIRA,** brasileiro (a), solteira, do lar, nascida no dia 31/08/1975, filha de Bertulino Ferreira e Natalicia Ferreira, portadora da carteira de identidade nº 2.758.755 SSP/SC e inscrita no CPF nº 045.650.589-01, residentes e domiciliados na Rua Ln. Garibaldi, nº CX 01, Bairro Rural, no município de Nova Itaberaba/SC, CEP: 89818000	Contato particular de compra e venda 27/07/2012	**REURB-E**
7.	**L - 08**	**JOICE ELHETE PERUZZO DE CAPELETTI,** brasileiro (a), solteira, agricultora, nascida no dia 28/07/1983, filha de Leonides Peruzzo e Luiza Gresele de Peruzzo, portadora da carteira de identidade nº 6.259.524 SESP/SC e inscrita no CPF nº 087.415.519-31, residentes e domiciliados na Rua Ln. Garibaldi, nº CX 02, Bairro Rural, no município de Nova Itaberaba/SC, CEP: 89819000.	Contrato de compra e venda 06/07/2012	**REURB-E**
8.	**L - 09**	**SUELEN RIGO,** brasileiro (a), solteira, conferente de mercado, nascida no dia 06/11/1987, filha de Valcir Rigo e Luci Machado, portadora da carteira de identidade nº 5.117.219 SESP/SC e inscrita no CPF nº 062.024.219-16, unida estavelmente com **VOLNEI TOSCAN,** brasileiro (a), solteiro, agricultor, nascido no dia 05/03/1980, filho de Sadi Toscan e Ana Cavasotto Toscan, portador da carteira de identidade nº 3.697.445 SESP/SC e inscrito no CPF nº 028.095.199-00, residentes e domiciliados na Rua Ln. Garibaldi, Bairro Rural, no município de Nova Itaberaba/SC, CEP: 89818000	Contrato particular de compra e venda 10/11/2014,	**REURB-E**
9.	**L - 10**	**SUELEN RIGO,** brasileiro (a), solteira, conferente de mercado, nascida no dia 06/11/1987, filha de Valcir Rigo e Luci Machado, portadora da carteira de identidade nº 5.117.219 SESP/SC e inscrita no CPF nº 062.024.219-16, unida estavelmente com **VOLNEI TOSCAN,** brasileiro (a), solteiro, agricultor, nascido no dia 05/03/1980, filho de Sadi Toscan e Ana Cavasotto Toscan, portador da carteira	Contrato particular de compra e venda 10/11/2014,	

		de identidade nº 3.697.445 SESP/SC e inscrito no CPF nº 028.095.199-00, residentes e domiciliados na Rua Ln. Garibaldi, Bairro Rural, no município de Nova Itaberaba/SC, CEP: 89818000		**REURB-E**
10.	**L - 11**	**MARLY TERESINHA MASCARELO,** brasileiro (a), solteira, agricultora, nascida no dia 06/10/1974, filha de Arcangelo MASCARELO e Zelinda Toseto MASCARELO, portadora da carteira de identidade nº 3.420.660 SESP/SC e inscrita no CPF nº 025.917.539-03, unida estavelmente com **EDGAR JOSÉ FILIPPI CHIELLA,** brasileiro (a), solteiro, agricultor, nascido no dia 21/07/1972, filho de Moacir Filippi e Chiella e Lourde Guerra Chiella, portador da carteira de identidade nº 3.128.718 SESP/SC e inscrito no CPF nº 862.329.697-68, residentes e domiciliados na Rua Ln. Garibaldi, nº 01, Bairro Rural, no município de Nova Itaberaba/SC, CEP: 89818000	Compromisso particular de compra e venda 16/04/2009	**REURB-E**
11.	**L - 12**	**MARLY TERESINHA MASCARELO,** brasileiro (a), solteira, agricultora, nascida no dia 06/10/1974, filha de Arcangelo MASCARELO e Zelinda Toseto MASCARELO, portadora da carteira de identidade nº 3.420.660 SESP/SC e inscrita no CPF nº 025.917.539-03, unida estavelmente com **EDGAR JOSÉ FILIPPI CHIELLA,** brasileiro (a), solteiro, agricultor, nascido no dia 21/07/1972, filho de Moacir Filippi e Chiella e Lourde Guerra Chiella, portador da carteira de identidade nº 3.128.718 SESP/SC e inscrito no CPF nº 862.329.697-68, residentes e domiciliados na Rua Ln. Garibaldi, nº 01, Bairro Rural, no município de Nova Itaberaba/SC, CEP: 89818000	Compromisso particular de compra e venda 16/04/2009	**REURB-E**
12.	**L - 13**	**MARLY TERESINHA MASCARELO,** brasileiro (a), solteira, agricultora, nascida no dia 06/10/1974, filha de Arcangelo MASCARELO e Zelinda Toseto MASCARELO, portadora da carteira de identidade nº 3.420.660 SESP/SC e inscrita no CPF nº 025.917.539-03, unida estavelmente com **EDGAR JOSÉ FILIPPI CHIELLA,** brasileiro (a), solteiro, agricultor, nascido no dia 21/07/1972, filho de Moacir Filippi e Chiella e Lourde Guerra Chiella, portador da carteira de identidade nº 3.128.718 SESP/SC e inscrito no CPF nº 862.329.697-68, residentes e domiciliados na Rua Ln. Garibaldi, nº 01, Bairro Rural, no município de Nova Itaberaba/SC, CEP: 89818000	Compromisso particular de compra e venda 16/04/2009	**REURB-E**
13.	**L - 14**	**MARLY TERESINHA MASCARELO,** brasileiro (a), solteira, agricultora, nascida no dia 06/10/1974, filha de Arcangelo MASCARELO e Zelinda Toseto MASCARELO, portadora da carteira de identidade nº 3.420.660 SESP/SC e inscrita no CPF nº 025.917.539-03, unida estavelmente com **EDGAR JOSÉ FILIPPI CHIELLA,** brasileiro (a), solteiro, agricultor, nascido no dia 21/07/1972, filho de Moacir Filippi e Chiella e Lourde Guerra Chiella, portador da carteira de identidade nº	Compromisso particular de compra e venda 16/04/2009	

		3.128.718 SESP/SC e inscrito no CPF nº 862.329.697-68, residentes e domiciliados na Rua Ln. Garibaldi, nº 01, Bairro Rural, no município de Nova Itaberaba/SC, CEP: 89818000		**REURB-E**
14.	**L - 15**	**MARLY TERESINHA MASCARELO,** brasileiro (a), solteira, agricultora, nascida no dia 06/10/1974, filha de Arcangelo MASCARELO e Zelinda Toseto MASCARELO, portadora da carteira de identidade nº 3.420.660 SESP/SC e inscrita no CPF nº 025.917.539-03, unida estavelmente com **EDGAR JOSÉ FILIPPI CHIELLA,** brasileiro (a), solteiro, agricultor, nascido no dia 21/07/1972, filho de Moacir Filippi e Chiella e Lourde Guerra Chiella, portador da carteira de identidade nº 3.128.718 SESP/SC e inscrito no CPF nº 862.329.697-68, residentes e domiciliados na Rua Ln. Garibaldi, nº 01, Bairro Rural, no município de Nova Itaberaba/SC, CEP: 89818000	Compromisso particular de compra e venda 16/04/2009	**REURB-E**
15.	**L - 16**	**MARLY TERESINHA MASCARELO,** brasileiro (a), solteira, agricultora, nascida no dia 06/10/1974, filha de Arcangelo MASCARELO e Zelinda Toseto MASCARELO, portadora da carteira de identidade nº 3.420.660 SESP/SC e inscrita no CPF nº 025.917.539-03, unida estavelmente com **EDGAR JOSÉ FILIPPI CHIELLA,** brasileiro (a), solteiro, agricultor, nascido no dia 21/07/1972, filho de Moacir Filippi e Chiella e Lourde Guerra Chiella, portador da carteira de identidade nº 3.128.718 SESP/SC e inscrito no CPF nº 862.329.697-68, residentes e domiciliados na Rua Ln. Garibaldi, nº 01, Bairro Rural, no município de Nova Itaberaba/SC, CEP: 89818000.	Compromisso particular de compra e venda 16/04/2009	**REURB-E**
16.	**L - 17**	**DAITON GRANDO,** brasileiro, solteiro, nascido no dia 14/07/1988, filho de Lenoir Jose Grando e Jeni Teresinha Grando, portador da carteira de identidade nº 4.559.366 SSP/SC e inscrito no CPF nº 066.376.599-40, residente e domiciliado na Rua Linha Garibaldi, no município de Nova Itaberaba/SC, CEP: 89818000	Declaração de posse	**REURB-E**
17.	**L - 18**	**ROSIMERI INOCENCIO,** brasileiro (a), solteira, vendedora, nascida no dia 03/10/1970, filha de Raul Abreu Inocencio e Maria tereza Gallon, portadora da carteira de identidade nº 2.999.656 SESP/SC e inscrita no CPF nº 923.589.699-15, unida estavelmente com **JAIME MIGLIAVACCA,** brasileiro (a), divorciado, estofador, nascido no dia 16/05/1969, filho de Cirilo Tomazzo Migliavacca e Vilma FAvero Migliavacca, portador da carteira de identidade nº 2.164.352 SESP/SC e inscrito no CPF nº 724.981.379-04, residentes e domiciliados na Rua Amazonas, nº 1943 E, Bairro universitário, no município de Chapecó/SC, CEP: 89814330.	Contrato de compromisso de compra e venda 10/11/2011, escritura pública de compra e venda 17/04/2008, contrato de permuta de bens 23/06/2016e escritura de compra e venda 18/07/2016	**REURB-E**

18.	**L - 19**	**VALMOR JOSÉ TELÓ,** brasileiro (a), solteiro, agricultor, nascido no dia 05/08/1967, filho de Mafaldo Mario Teló e Constantina da Silva Teló, portador da carteira de identidade nº 2.232.571 SSP/SC e inscrito no CPF nº 805.820.449-87, residentes e domiciliados na Rua Ln. Garibaldi, Bairro Rural, no município de Nova Itaberaba/SC, CEP: 89818000.	Escritura 08/05/1997	**REURB-E**
19.	**L - 20**	**VILTE REGINA GRANDO,** brasileira, solteira, técnica em enfermagem, nascida no dia 23/04/1966, filha de Alves Jose Grando e Angelina Filippi, portadora da carteira de identidade nº 8.213.311-9 SESP/PR e inscrita no CPF nº 542.717.979-87, residentes e domiciliados na Rua Ln. Garibaldi, Bairro Interior, no município de Nova Itaberaba/SC, CEP: 89818000.	Declaração de posse	**REURB-E**
20.	**L - 21**	**CONSTANTINA TELÓ,** brasileiro (a), viúva, do lar, nascida no dia 02/02/1943, filha de João Fidencio da Silva e Otlicia Gonçalves, portadora da carteira de identidade nº 2.994.060 SESP/SC e inscrita no CPF nº 025.670.859-20, e seu filho **VALTER TELÓ,** brasileiro (a), solteiro, servidor público, nascido no dia 05/08/1968, filho de Mafaldo Mario Teló e Constantina da Silva Teló, portador da carteira de identidade nº 2.233.789 SESP/SC e inscrito no CPF nº 732.340.289-15, residentes e domiciliados na Rua Ln. Garibaldi, Bairro Rural, no município de Nova Itaberaba/SC, CEP: 89818000.	Compromisso particular de compra e venda 19/11/2004	**REURB-E**
21.	**L - 22**	**SIMONE FILIPPI CHIELLA,** brasileiro (a), solteira, vendedora, nascida no dia 25/09/1978, filha de Moacir Filippi Chiella e Lourdes Maria Filippi Chiella, portadora da carteira de identidade nº 3.373.600 SESP/SC e inscrita no CPF nº 054.670.789-09, residentes e domiciliados na Rua Ln. Garibaldi, Bairro interior, no município de Nova Itaberaba/SC, CEP: 89818000.	Instrumento particular de compromisso de compra e venda 08/02/2017, compromisso de compra e venda 11/09/2014 e 08/05/2007	**REURB-E**
22.	**L - 23**	**MARLY TERESINHA MASCARELO,** brasileiro (a), solteira, agricultora, nascida no dia 06/10/1974, filha de Arcangelo MASCARELO e Zelinda Toseto MASCARELO, portadora da carteira de identidade nº 3.420.660 SESP/SC e inscrita no CPF nº 025.917.539-03, unida estavelmente com **EDGAR JOSÉ FILIPPI CHIELLA,** brasileiro (a), solteiro, agricultor, nascido no dia 21/07/1972, filho de Moacir Filippi e Chiella e Lourde Guerra Chiella, portador da carteira de identidade nº 3.128.718 SESP/SC e inscrito no CPF nº 862.329.697-68, residentes e domiciliados na Rua Ln. Garibaldi, nº 01, Bairro Rural, no município de Nova Itaberaba/SC, CEP: 89818000	Compromisso particular de compra e venda 16/04/2009	**REURB-E**
23.	**L - 24**	**LOURDES RABAIOLI,** brasileira, agricultor, nascida no dia 12/09/1960, filha de Evaristo Maffesoni e Olivia Cavasotto Maffesoni, portadora da carteira de identidade nº 4.181.695 SESP/SC e inscrita no CPF nº 032.040.419-64, casada sob regime de comunhão universal de bens n° 737,	Declaração de posse	

		fls. 239 do livro de n° B-3, no dia 10/03/1984 com **NOIR RABAIOLI**, brasileiro, nascido no dia 04/05/1961, filho de Raphael Erminio Rabaioli e Orsolina Domingas Rabaioli, portador da carteira de identidade nº 1.273.013 SESP/SC e inscrito no CPF nº 625.912.159-87, residentes e domiciliados na Rua Ln. Garibaldi, nº CX 01, Bairro Interior, no município de Nova Itaberaba/SC, CEP: 89818000		**REURB-E**
24.	**L - 25**	**SALETE ZOLET DE COSTA,** brasileira, nascida no dia 26/02/1957, filha de Adolfo Zolet e Roza Lodi Zolet, portadora da carteira de identidade nº 1.719.788 SESP/SC e inscrita no CPF nº 767.817.989-87, casada sob regime de comunhão universal de bens com matricula de n° 107342 01 55 1994 2 00004 220 0001017 34, no dia 21/05/1994 com **VALDECIR JOSÉ DA COSTA**, brasileiro, nascido no dia 19/02/1961, filho de Dorvelino Antonio de Costa e Odila Zanotelli de Costa, portador da carteira de identidade nº 1.239.732 SESP/SC e inscrito no CPF nº 429.837.039-91, Rua Ln. Garibaldi, Bairro Interior, no município de Nova Itaberaba/SC, CEP: 89818000.	Declaração de posse	**REURB-E**
25.	**L - 26**	**FRANCIELI RIGO MARTINS DA SILVA,** brasileiro (a), gerente comercial, nascida no dia 23/11/1984, filha de Guerino Rigo e Odila Maria Rigo, portadora da carteira de identidade nº 4.559-917 SESP/SC e inscrita no CPF nº 046.249.789-51, casada sob regime de comunhão parcial de bens com matricula de n° 104257 01 55 2006 2 00048 271 0013501 97, no dia 06/05/2006 com **ELESANDRO RODRIGO MARTINS DA SILVA,** brasileiro (a), chapeador, nascido no dia 22/05/1979, filho de Miguel Martins da Silva e Geni Cruz da Silva, portador da carteira de identidade nº 3.657.787 SESP/SC e inscrito no CPF nº 028.173.219-10, residentes e domiciliados na Rua Ln. Garibaldi, nº CX 02, Bairro Rural, no município de Nova Itaberaba/SC, CEP: 89818000	Contrato particular de compra e venda 22/09/2017	**REURB-E**
26.	**L - 27**	**FERNANDO CARLOS FUNKLER,** brasileiro, solteiro, eletricista, nascido no dia 26/04/1991, filho de Carlos Funkler e Mereci Teresa Funkler, portador da carteira de identidade nº 4.865.923 SESP/SC e inscrito no CPF nº 078.319.139-12, residente e domiciliado na Rua Linha Garibaldi, Bairro Interior, no município de Nova Itaberaba/SC, CEP: 89818-000.	Contrato particular de compra e venda 22/09/2017	**REURB-E**
27.	**L - 28**	**SIRLEI RIGO,** brasileiro (a), solteira, auxiliar administrativo, nascida no dia 30/11/1989, filha de Guerino Rigo e Odila Maria Rigo, portadora da carteira de identidade nº 5245257 SSP/SC e inscrita no CPF nº 068.791.749-22, residentes e domiciliados na Rua Sergio Cella, nº 91, Bairro Trevo, no município de Chapecó/SC, CEP: 89810812	Contrato particular de compra e venda 22/09/2017	**REURB-E**

28.	**L - 29**	**EDRIANE GRACELLI RIGO,** brasileiro (a), agricultora, nascida no dia 20/01/1985, filha de Cirinei Gracelli e Irma Possebon Gracelli, portadora da carteira de identidade nº 4.734.132 SESP/SC e inscrita no CPF nº 055.258.669-27, casada sob regime de comunhão parcial de bens com matricula de n° 107342 01 55 2005 2 00005 078 0001175 98, no dia 30/09/2005 com **EDSON PAULO RIGO,** brasileiro (a), agricultor, nascido no dia 25/01/1978, filho de Guerino Rigo e Odila Maria Rigo, portador da carteira de identidade nº 3.373.304 SESP/SC e inscrito no CPF nº 023.416.159-02, residentes e domiciliados na Rua Ln. Garibaldi, nº CX 03, Bairro Rural, no município de Nova Itaberaba/SC, CEP: 89818000	Contrato particular de compra e venda 22/09/2017 e 22/09/2017	**REURB-E**
29.	**L - 30**	**SIMONE FILIPPI CHIELLA,** brasileiro (a), solteira, vendedora, nascida no dia 25/09/1978, filha de Moacir Filippi Chiella e Lourdes Maria Filippi Chiella, portadora da carteira de identidade nº 3.373.600 SESP/SC e inscrita no CPF nº 054.670.789-09, residentes e domiciliados na Rua Ln. Garibaldi, Bairro interior, no município de Nova Itaberaba/SC, CEP: 89818000	instrumento particular de compromisso de compra e venda 08/02/2017, compromisso de compra e venda 11/09/2014 e 08/05/2007	**REURB-E**
30.	**L – 31**	**MARCOS HENRIQUE CAPELETTI,** brasileiro (a), solteiro, gerente de departamento pessoal, nascido no dia 07/11/1980, filho de Casemiro Capeletti e Lucia Capeletti, portador da carteira de identidade nº 3.787.035 SESP/SC e inscrito no CPF nº 029.532.749-95, residentes e domiciliados na Rua Ln. Garibaldi, Bairro Interior, no município de Nova Itaberaba/SC, CEP: 89818000	instrumento particular de compromisso de compra e venda 08/02/2017, contrato particular de compra e venda 01/10/2012, 13/05/2006	**REURB-E**
31.	**L - 32**	**ODILA MARIA RIGO,** brasileira, viúva, aposentada, nascida no dia 09/09/1944, filha de Victorio Piffer e Fiore Frapporti, portadora do RG nº 3.482.471 SSP/SC, inscrita no CPF nº 950.400.059-20, residente e domiciliada na LN Garibaldi, s/n, no município de Nova Itaberraba/SC. CEP: 8981-8000.	Declaração de posse	**REURB-E**
32.	**L - 33**	**ROVÂNIA BECKER RIGO,** brasileira, agricultora, nascida no dia 31/01/1979, filha de Wilson Jose Becker e Beartiz Gloria Silvestrin Becker, portadora da carteira de identidade nº 3.839.984 e inscrita no CPF nº 022.750.199-36, casada sob comunhão universal de bens no dia 19/207/1997 conforme o nº1076, folha 279, do livro B-4 de registro de casamentos, com **SIRINEI RIGO,** brasileiro, agricultor, nascido no dia 14/11/1969, filho de Guerino Rigo e Odila Piffer Rigo, portador da carteira de identidade nº 2.167.506 SESP/SC e inscrito no CPF nº 746.710.149-04, residentes e domiciliados na Rua Ln. Garibaldi, Bairro Rural, no município de Nova Itaberaba/SC, CEP: 89818000.	Declaração de posse	**REURB-E**

33.	**L - 34**	**EDRIANE GRACELLI RIGO,** brasileiro (a), agricultora, nascida no dia 20/01/1985, filha de Cirinei Gracelli e Irma Possebon Gracelli, portadora da carteira de identidade nº 4.734.132 SESP/SC e inscrita no CPF nº 055.258.669-27, casada sob regime de comunhão parcial de bens com matricula de n° 107342 01 55 2005 2 00005 078 0001175 98, no dia 30/09/2005 com **EDSON PAULO RIGO,** brasileiro (a), agricultor, nascido no dia 25/01/1978, filho de Guerino Rigo e Odila Maria Rigo, portador da carteira de identidade nº 3.373.304 SESP/SC e inscrito no CPF nº 023.416.159-02, residentes e domiciliados na Rua Ln. Garibaldi, nº CX 03, Bairro Rural, no município de Nova Itaberaba/SC, CEP: 89818000.	Contrato particular de compra e venda 22/09/2017 e 22/09/2017	**REURB-E**
34.	**L - 35**	**TEREZINHA ANTONIA KINTSCHNER GRANDO,** brasileira, do lar, nascida no dia 26/04/1957, filha de Francisco Kintschner e Oliva Kintschner, portadora da carteira de identidade nº 1.239.995 SSP/SC e inscrita no CPF nº 422.880.459-49, casada sob regime de comunhão universal de bens com matricula de n° 105486 01 55 1981 2 00020 012 0004469 13, no dia 07/11/1981 com **SERGIO ANTONIO GRANDO**, brasileiro, aposentado, nascido no dia 10/04/1957, filho de Alvis José Grando e Angelina Filippi, portador da carteira de identidade nº 695.139 SSP/SC e inscrito no CPF nº 250.115.969-15, residentes e domiciliados na Rua Ln. Garibaldi, Bairro Interior, no município de Nova Itaberaba/SC, CEP: 89818000	Compromisso particular de compra e venda 13/05/2008	**REURB-E**
35.	**L - 36**	**ROVÂNIA BECKER RIGO,** brasileira, agricultora, nascida no dia 31/01/1979, filha de Wilson Jose Becker e Beartiz Gloria Silvestrin Becker, portadora da carteira de identidade nº 3.839.984 e inscrita no CPF nº 022.750.199-36, casada sob comunhão universal de bens no dia 19/207/1997 conforme o nº1076, folha 279, do livro B-4 de registro de casamentos, com **SIRINEI RIGO,** brasileiro, agricultor, nascido no dia 14/11/1969, filho de Guerino Rigo e Odila Piffer Rigo, portador da carteira de identidade nº 2.167.506 SESP/SC e inscrito no CPF nº 746.710.149-04, residentes e domiciliados na Rua Linha Garibaldi, nº, Bairro Rural, no município de Nova Itaberaba/SC, CEP: 89818000.	Contrato particular de compra e venda 22/09/2017, 22/09/2017	**REURB-E**
36.	**L - 37**	**TEREZINHA ANTONIA KINTSCHNER GRANDO,** brasileira, do lar, nascida no dia 26/04/1957, filha de Francisco Kintschner e Oliva Kintschner, portadora da carteira de identidade nº 1.239.995 SSP/SC e inscrita no CPF nº 422.880.459-49, casada sob regime de comunhão universal de bens com matricula de n° 105486 01 55 1981 2 00020 012 0004469 13, no dia 07/11/1981 com **SERGIO ANTONIO GRANDO**, brasileiro, aposentado, nascido no dia 10/04/1957, filho de Alvis José Grando e Angelina Filippi, portador da carteira de identidade nº 695.139 SSP/SC e inscrito no CPF nº 250.115.969-15, residentes e domiciliados na Rua Ln. Garibaldi, Bairro Interior, no município de Nova Itaberaba/SC, CEP: 89818000.	Compromisso particular de compra e venda 13/05/2008	**REURB-E**

37.	**L - 38**	**LEANDRO ZANOTELLI,** brasileiro, solteiro, agricultor, nascido no dia 10/06/1991, filho de Claudino Zanotelli e Marli Guerra, portador da carteira de identidade nº 5.957.051 SESP/SC e inscrito no CPF nº 085.851.929-17, residentes e domiciliados na Rua Ln. Garibaldi, nº 1, Bairro Interior, no município de Nova Itaberaba/SC, CEP: 89818000.	Declaração de posse	**REURB-E**
38.	**L - 39**	**MITRA DIOCESANA DE CHAPECÓ** com CNPJ n° 83.314.930/0001-47, com sede na Av. Getúlio Dorneles Vargas, n° 121, centro de Chapecó/SC e seu procurador **EGIDIO ASCIMENTO,PARACO** brasileiro, solteiro, nascido no dia 08/02/1953, filho de Fiorelo Balbinot e Maria Balbinot, portador da carteira de identidade nº 1.836.481 SESP/SC e inscrito no CPF nº 194.859.139-15, residentes na Av. Getúlio Dorneles Vargas, n° 121, centro de Chapecó/SC	Escritura pública de venda e compra 02/02/1981, matricula n° 12.984	**REURB-E**
39.	**L - 40**	**VITOR FERNANDO CAPELETTI,** brasileiro (a), Auxiliar de produção, solteiro, nascido no dia 12/03/1993, filho de Angelo Joares Capeletti e Rosalete Maria Camera, portador da carteira de identidade nº 5.770.331 SESP/SC e inscrito no CPF nº 088.069.059-37, residentes e domiciliados na Rua Ln. Garibaldi, Bairro Rural, no município de Nova Itaberaba/SC, CEP: 89818000	Declaração de posse	**REURB-E**
40.	**L - 41**	**ROSALETE MARIA CAMERA CAPELETTI,** AGRICULTORA brasileiro (a), nascida no dia 23/11/1972, filha de Olympio Camera e Zelinda Rosiana Camera, portadora da carteira de identidade nº 3.697.746 SESP/SC e inscrita no CPF nº 024.229.629-71, casada sob regime de comunhão parcial de bens, com matricula de n° 107342 01 55 2005 2 00005 095 0001192 53, no dia 26/10/2005 com **ANGELO JOARES CAPELETTI,** brasileiro (a), agricultor, nascido no dia 25/06/1968, filho de Casemiro Capeletti e Lucia Fabris Capeletti, portador da carteira de identidade nº 2.033.101 SESP/SC e inscrito no CPF nº 015.755.759-65 residentes e domiciliados na Rua Ln. Garibaldi, Bairro Rural, no município de Nova Itaberaba/SC, CEP: 89818000	Declaração de posse	**REURB-E**
41.	**L - 42**	**JACQUELINE TERESINHA DE CONTO PANASSOLO,** brasileira, professora, nascida no dia 22/04/1978, filha de Natalino de Conto e Jurema de Conto, portadora da carteira de identidade nº 3.668.544 SESP/SC e inscrita no CPF nº 022.064.229-05, casada sob regime de comunhão parcial de bens registrado sob a matrícula nº 104695 01 55 2001 2 00005 223 0001323 11, no dia 22/09/2001 com **SIDNEI PANASSOLO**, brasileiro, técnico de segurança, nascido no dia 06/08/1975, filho de Adi Panassolo e Regina Panassolo, portador da carteira de identidade nº 2.547.143 SESP/SC e inscrito no CPF nº 018.585.699-31, residentes e domiciliados na Rua Geronimo Francisco Coelho, nº 191, Bairro Bela Vista, no município de Chapecó/SC, CEP: 89804370.	Declaração de posse	**REURB-E**

42.	**L - 43**	**VANDERLEI PANASSOLO**, brasileiro, solteiro, supervisor de produção, nascido no dia 23/03/1988, filho de Adi Panassolo e Regina Panassolo, portador da carteira de identidade nº 4.559.294 SESP/SC e inscrito no CPF nº 060.869.469-06, residentes e domiciliados na Rua Leonir Bottin, nº 83, no município de Nova Itaberaba/SC, CEP: 89818000	Declaração de posse	**REURB-E**
43.	**L - 44**	**JULIANE PASA FUNKLER,** brasileiro (a), cozinheira, nascida no dia 6/09/1984, filha de Jovelino Pasa e Reni Prestes Pasa, portadora da carteira de identidade nº 4.077.602 SESP/SC e inscrita no CPF nº 042.801.379-19, casada sob regime de comunhão universal de bens com matricula de n° 107342 01 55 2002 2 00005 047 0001144 33, no dia 16/03/2002 com **EVANDRO FUNKLER,** brasileiro (a), Sup. Produção, nascido no dia 06/11/1977, filho de Waldemar Funkler e Maria Arcila Funkler, portador da carteira de identidade nº 3.797.145 SESP/SC e inscrito no CPF nº 021.385.649-24, residentes e domiciliados na Rua Ln. Garibaldi, Bairro Rural, no município de Nova Itaberaba/SC, CEP:89818000	Compromisso particular de compra e venda 08/08/2003	**REURB-E**
44.	**L - 45**	**NERI MALFATTI MAGNANTI,** brasileira, do lar, nascida no dia 05/02/1956, filha de Augusto Fernando Malfatti e Irma Bassani Malfatti, portadora da carteira de identidade nº 1.833.460 SESP/SC e inscrita no CPF nº 526.434.849-91, casada sob regime de comunhão universal de bens com matricula de n° 104919 01 55 1978 2 00001 157 0000157 55, no dia 22/04/1978 com **LUDOVINO MAGNANTI**, brasileiro, aposentado, nascido no dia 06/09/1951, filho de Gelmino Magnanti e Assunta Pandolfo Magnanti, portador da carteira de identidade nº 509.441 SESP/SC e inscrito no CPF nº 148.211.419-49, residentes e domiciliados na Rua Ln. Garibaldi, nº 131, Bairro Interior, no município de Nova Itaberaba/SC, CEP: 89818000.	Contrato particular de compra e venda 05/12/2016	**REURB-E**
45.	**L - 46**	**MARISTELA BASSANI,** brasileiro (a), divorciada, aposentada, nascida no dia 10/03/1953, filha de João Luiz Bassani e Carmela Sordi Bassani, portadora da carteira de identidade nº 5.215.693 SESP/SC e inscrita no CPF nº 178.024.230-15, residentes e domiciliados na Rua Getulio Dorneles Vargas, nº 1300, Bairro Centro, no município de Chapecó/SC, CEP:89801001	Contrato particular de compra e venda 09/03/2018	**REURB-E**
46.	**L - 47**	**DAITON GRANDO,** brasileiro, solteiro, nascido no dia 14/07/1988, filho de Lenoir Jose Grando e Jeni Teresinha Grando, portador da carteira de identidade nº 4.559.366 SSP/SC e inscrito no CPF nº 066.376.599-40, residente e domiciliado na Rua Linha Garibaldi, no município de Nova Itaberaba/SC, CEP: 89818000	Declaração de posse	**REURB-E**
47.	**L - 48**	**JULCIMAR GUERRA,** brasileiro, solteiro, agricultor, nascido no dia 01/020/1988, filho de Valmor Guerra e Noemia de Conto Guerra, portador da carteira de identidade nº 4971372 SSP/SC e inscrito no CPF nº 059.972.299-12, residentes e domiciliados na Rua LN. Garibaldi, Bairro	Declaração de posse	**REURB-E**

		Interior, no município de Nova Itaberaba/SC, CEP: 89818000		
48.	**L – 49A**	**ADEMIR TOLEDO,** brasileiro, nascido no dia 02/07/1974, filho de José Toledo e Geni Teresinha Thomasi Toledo, portador da carteira de identidade nº 3.601.207 SSP/SC e inscrito no CPF nº 015.753.389-12 residente e domiciliado na Rua LN. Garibaldi, Bairro Interior, no município de Nova Itaberaba/SC, CEP: 89818000	Declaração de posse	**REURB-E**
49.	**L - 49B**	**ADEMIR TOLEDO,** brasileiro, nascido no dia 02/07/1974, filho de José Toledo e Geni Teresinha Thomasi Toledo, portador da carteira de identidade nº 3.601.207 SSP/SC e inscrito no CPF nº 015.753.389-12 residente e domiciliado na Rua LN. Garibaldi, Bairro Interior, no município de Nova Itaberaba/SC, CEP: 89818000	Declaração de posse	**REURB-E**
50.	**L - 50**	**RAFAEL DE COSTA**, brasileiro, solteiro, agricultor, nascido no dia 12/06/1985, filho de Leonir Francisco de Costa e Rosalina de Costa, portador da carteira de identidade nº 4.704.716 SESP/SC e inscrito no CPF nº 045.300.929-84, residentes e domiciliados na Rua LN. Garibaldi, Bairro Interior, no município de Nova Itaberaba/SC, CEP: 89818000.	Declaração de posse	**REURB-E**
51.	**L - 51**	**PAULINHO ILHA DA SILVA,** brasileiro, empresário, solteiro, nascido no dia 25/12/1975, filho de Marcelino Ilha da Silva e Hildegard Ilha da Silva, portador da carteira de identidade nº 3.291.538 SESP/SC e inscrito no CPF nº 935.538.039-91, residentes e domiciliados na Rua Linha Garibalde, nº 0, Bairro Zona Rural, no município de Nova Itaberaba/SC, CEP: 89818000	Declaração 02/05/2000 Dois lotes, um do lado do outro	**REURB-E**
52.	**L - 52**	**MARINES ILHA DA SILVA PEZENATTO,** brasileira, do lar, nascida no dia 12/11/1971, filha de Marcelino Ilha da Silva e HildegardIlha da Silva, portadora da carteira de identidade nº 2.658.098 SESP/SC e inscrita no CPF nº 757.992.199-53, casada sob regime de comunhão parcial de bens n° 338, fls. 275 do livro de n° B-2, no dia 28/10/1989 com **MARCELO ANDRE PEZENATTO**, brasileiro, construtor, nascido no dia 14/07/1971, filho de Nilson Pezenatto e Dilema Lourdes Pezenatto, portador da carteira de identidade nº 2.163.487 SESP/SC e inscrito no CPF nº 829.112.589-91, residentes e domiciliados na Rua Serv.	Contrato particular de promessa de compra e venda 13/02/2002	**REURB-E**

		Manoel Monteiro, nº 365, Bairro Canasvieiras, no município de Florianópolis/SC, CEP: 88054633		
53.	**L - 53**	**ANA MARIA ILHA DA SILVA,** brasileira, solteira, operadora de produção, nascida no dia 06/07/1967, filha de Marcelino Ilha da Silva e Hildegard Funkler Ilha da Silva, portadora da carteira de identidade nº 3.261.651 SESP/SC e inscrita no CPF nº 933.678.809-49, residentes e domiciliados na Rua S. Lucas, nº 163, Bairro Santa Maria, no município de Chapecó/SC, CEP: 89812134	Declaração de posse	**REURB-E**
54.	**L - 54**	**MARILENE ILHA DA SILVA,** brasileira, solteira, vendedora, nascida no dia 24/01/1974, filha de Marcelino Ilha da Silva e Hildegard Ilha da Silva, portadora da carteira de identidade nº 2.996.175 SESP/SC e inscrita no CPF nº 016.566.169-04, residentes e domiciliados na Rua Jose Maroco, nº 334, Bairro Centro, no município de Nova Itaberaba/SC, CEP: 89818000	Declaração de posse	**REURB-E**
55.	**L - 55**	**WILIAN KAEFER,** brasileiro, solteiro, jogador, nascido no dia 18/11/1993, filho de Ilario Kaefer e Jurema Ilha da Silva Kaefer, portador da carteira de identidade nº 5400499 SSP/SC e inscrito no CPF nº 076.202.149-76, residentes e domiciliados na Rua Serv. Brasil, nº 45, Bairro Canasvieiras, no município de Florianópolis/SC, CEP: 88000000	Declaração de posse	**REURB-E**
56.	**L - 56**	**SONIA GUERRO FOSQUIERA,** brasileira, agricultora, nascida no dia 04/01/1974, filha de Antônio Guerro e Angelina Bressan Guerro, portadora da carteira de identidade nº 3.729.897 SESP/SC e inscrita no CPF nº 019.744.399-09, casada sob regime de comunhão universal de bens, sob o nº 107342 01 55 1994 2 00004 217 0001014 04, no dia 07/05/1994 com **VALMOR JOSE FOSQUIERA**, brasileiro, aposentado, nascido no dia 08/05/1968, filho de Francisco Fosquiera e Dorilde Belle Fosquiera, portador da carteira de identidade nº 2.033.839 SESP/SC e inscrito no CPF nº 785.394.989-87, residentes e domiciliados na Rua Linha Garibaldi, Bairro Interior, no município de Garibaldi, CEP: 89818000	Contrato particular de compra e venda, 05/08/2003	**REURB-E**
57.	**L - 57**	**LEANDRO ZANOTELLI,** brasileiro, solteiro, agricultor, nascido no dia 10/06/1991, filho de Claudino Zanotelli e Marli Guerra, portador da carteira de identidade nº 5.957.051 SESP/SC e inscrito no CPF nº 085.851.929-17, residentes e domiciliados na Rua Ln. Garibaldi, nº 1, Bairro Interior, no município de Nova Itaberaba/SC, CEP: 89818000.	Declaração de posse	**REURB-E**
	L- 58	**AREA REMANESCENTE**		

58.	**L- 59**	**DOUGLAS TADEU RIGO,** brasileiro, solteiro, operador de maquinas, nascido no dia 02/12/1991, filho de Tadeu Rigo e Sirlei Bevilacqua Rigo, portador da carteira de identidade nº 5.691.910 SESP/SC e inscrito no CPF nº 068.482.949-50, residentes e domiciliados na Rua Ln. Garibaldi, Bairro Interior, no município de Nova Itaberaba/SC, CEP: 89818000.	Declaração de posse	**REURB-E**