

Limpeza e pintura interna/externa/piso

Sanitários: Pintura + Instalação de 4 mictórios

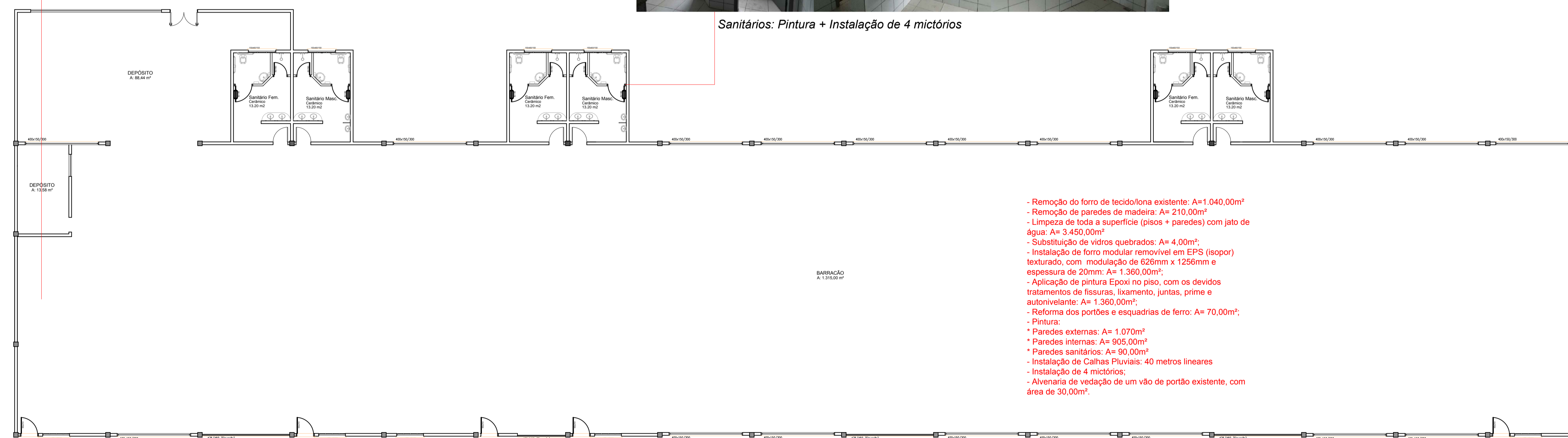

- Remoção do forro de tecido/lona existente: A=1.040,00m²
- Remoção de paredes de madeira: A= 210,00m²
- Limpeza de toda a superfície (pisos + paredes) com jato de água: A= 3.450,00m²
- Substituição de vidros quebrados: A= 4,00m²
- Instalação de forro modular removível em EPS (isopor) texturado, com modulação de 626mm x 1256mm e espessura de 20mm: A= 1.360,00m²
- Aplicação de pintura Epoxi no piso, com os devidos tratamentos de fissuras, lixamento, juntas, prime e autonivelante: A= 1.360,00m²
- Reforma dos portões e esquadrias de ferro: A= 70,00m²
- Pintura:
 - * Paredes externas: A= 1.070m²
 - * Paredes internas: A= 905,00m²
 - * Paredes sanitários: A= 90,00m²
- Instalação de Calhas Pluviais: 40 metros lineares
- Instalação de 4 mictórios;
- Alvenaria de vedação de um vão de portão existente, com área de 30,00m².



Reforma de esquadrias metálicas



Remoção de Paredes de madeira



Correção de Pisos (recorte + argamassa + pintura)

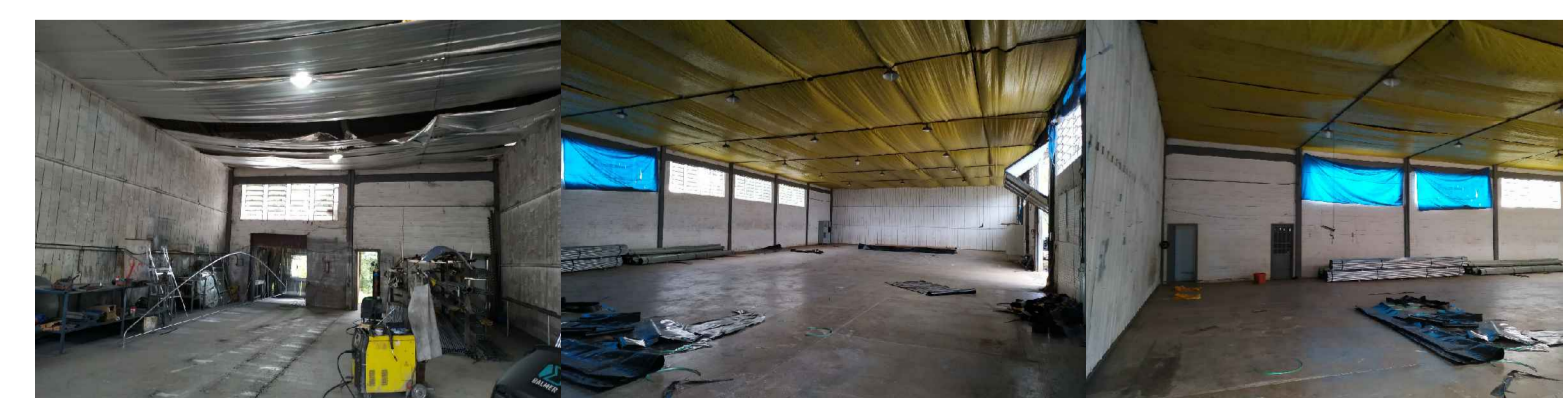

Remoção de Forros existentes



MUNICÍPIO DE NOVA ITABERABA - SC

PROJETO ARQUITETÔNICO

TIPO DA OBRA: Melhorias de Infraestrutura - Reforma de Pavilhão no Distrito Industrial de Nova Itaberaba/SC		ÁREA: 1.551,83m ²
ENDEREÇO: Rua Ernesto Piazza - Município de Nova Itaberaba/SC		DATA: Agosto/2021
PROPRIETÁRIO (A): Município de Nova Itaberaba CNPJ: 95.990.131/0001-70	RESPONSÁVEL TÉCNICO: Rodrigo Vanderlinde Arquiteto e Urbanista - CAU nº A114275-5	
CONTEÚDO DA PRANCHA: Planta Baixa Detalhes	NÚM. DO LOTE: NÚM. DA QUADRA: ÁREA DO LOTE:	DESENHO: Rodrigo ESCALA: Indicada PRANCHA: 01/01